Essonne MobilitéS

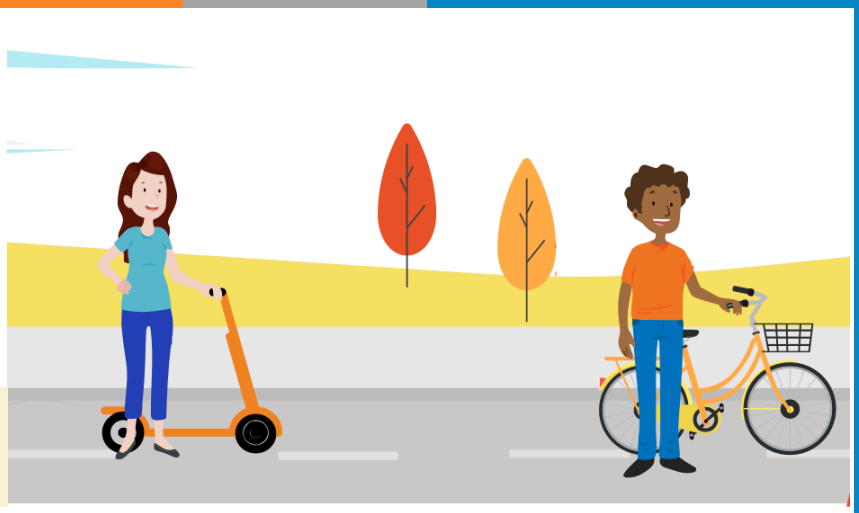

RAPPORT D'ACTIVITE 2022

L'association **Essonne MobilitéS** a pour but la recherche et la mise en œuvre de **solutions de mobilité individualisées** et durables destinées aux **personnes les plus défavorisées** résidentes sur le territoire de l'Essonne. Elle regroupe à cet effet les différents acteurs concernés et organise avec leur concours les actions et services nécessaires.

Essonne MobilitéS est adhérent de :

Act' ESSonne
LA PLATEFORME COLLABORATIVE DES ACTEURS DE L'EMPLOI SOLIDAIRE EN ESSONNE

Pôle économie solidaire

Mob'in
LES ACTEURS TERRITORIAUX DE LA MOBILITÉ INCLUSIVE

RAPPORT MORAL 2022

L'année 2022 a été marquée par une reprise d'activité évidente, en particulier à l'issue du premier trimestre.

Elle a été orientée vers la consolidation des actions et la diversification des publics et des financements pour pérenniser le projet. Nous avons été accompagnés dans ce sens par REC Innovation afin de revisiter nos publics cible et redéfinir nos tarifications. Cela s'est fait dans la perspective de limiter notre demande de soutien financier auprès du FSE qui fragilise notre trésorerie depuis le début de notre projet.

Ainsi nous avons pu développer de nouvelles actions en 2022 :
- Evolution de la procédure d'orientation des jeunes Missions Locales pour faciliter leur intégration dans les parcours de formation à la conduite ;
- Mise en place de l'atelier vélo à Etampes en Atelier Chantier d'Insertion ;
- Développement du Transport d'Utilité Sociale avec la CCVE à partir du mois d'Aout 2022 ;
- Plan de communication avec Toyota France et le groupe Bernier pour les dons de voitures ;
- Formation des salariés à l'usage de la trottinette électrique ;
- Développement de l'autoécole solidaire :
    - Partenariat à Massy avec le bailleur social Les résidences Yvelines Essonne ;
    - Partenariat avec la Protection Judiciaire de la Jeunesse de l'Essonne à Savigny sur Orge ;
    - Intégration du projet PJJ dans le dispositif Contrat d'Engagement Jeune, Jeune en Rupture.

Comme toutes les entités économiques de notre pays, nous avons également souffert de la difficulté de recrutement dans nos différents secteurs d'activité : enseignant de la conduite, chargé de ressource humaine, mécaniciens en parcours d'insertion.

L'ensemble de l'équipe et des administrateurs s'est mobilisé autour du projet tout au long de l'année pour poursuivre l'accompagnement des personnes en difficulté sur le territoire de l'Essonne. Nous avons pu compter, une fois de plus cette année, sur le soutien financier du Conseil Départemental de l'Essonne, de l'Etat, de l'Europe et des collectivités territoriales, sans lesquels nos actions ne verraient pas le jour.

Nous pouvons donc les remercier pour leur implication.

Je tiens également à remercier l'ensemble de l'équipe oéprationnelle qui s'est investie tout au long de l'année pour faire vivre notre protjet

Victor DA SILVA, Président

Essonne MobilitéS

Une association pilotée par son Bureau

Président
Victor Da Silva

Vice Président
Quentin Morette
Tworoule

Trésorier
Dominique Fontenaille
MEIF

Secrétaire
Christelle Dubois
Papa Charlie

Membres
Lees Garcia – GES
Myriam Lahrour Ba – MEIF Paris-Saclay

Et un Conseil d'Administration composé de 20 membres

Une équipe opérationnelle …

Direction
Guillaume Garson

Gestion opérationnelle - Ingénierie de la mobilité
Gestion partenariats et développement des services

Gestion de l'activité
Encadrement et formation des équipes

Chargée de communication : Jemima Tshiyoyo

Responsable Administrative et Financière
Sandrine Nunge Weber

Gestion administrative et financière
Appui Ingénierie de Projet

Assistante de gestion : Antoinette Fraioli

Opératrice mobilité : Marjorie Faber

Diagnostics Mobilité / Formations mobilité

- T1 – William Elie
- T2 –Audrey Antoinette
- T3 – Sabine André

So'Mob 91
Autoécole solidaire

Dorothée Gruszczynski – coordinatrice

Françoise Le Bellego – Sergio Flores Pereira – Stéphanie Hygonnet enseignants de la conduite

Transport solidaire

Aissata Sow – opératrice mobilité

Chauffeurs accompagnateurs : Luc, Romain, Didier, Patrick

Cyclo'Mob

Guillaume Malleron – gestionnaire location 2 roues

Jean Midy – Chargé de projet

Agents de production : Damien, Joseph, Yves, Donald, Jean David, Abdelkader, Fabrice

Garages solidaires

Sarkis Sarmajian, Lionel Rikthere – encadrants techniques

Rajae Ait - accompagnatrice socio professionnelle

Agents de production : Jean Marc, Aurélie, Mohamed, Chabane, Dago, Rachida, Aurélie, Samuel, Nabyl, Narcis, John, Brahim, Hugo, Ahmed, Assadig, Narindra, Reneild, Serge, Khadija, Nouralden, Abdelatif, Abdallah

En moyenne, sur l'année, 43 salariés pour 38,78 ETP

DONNEES SOCIALES 2022

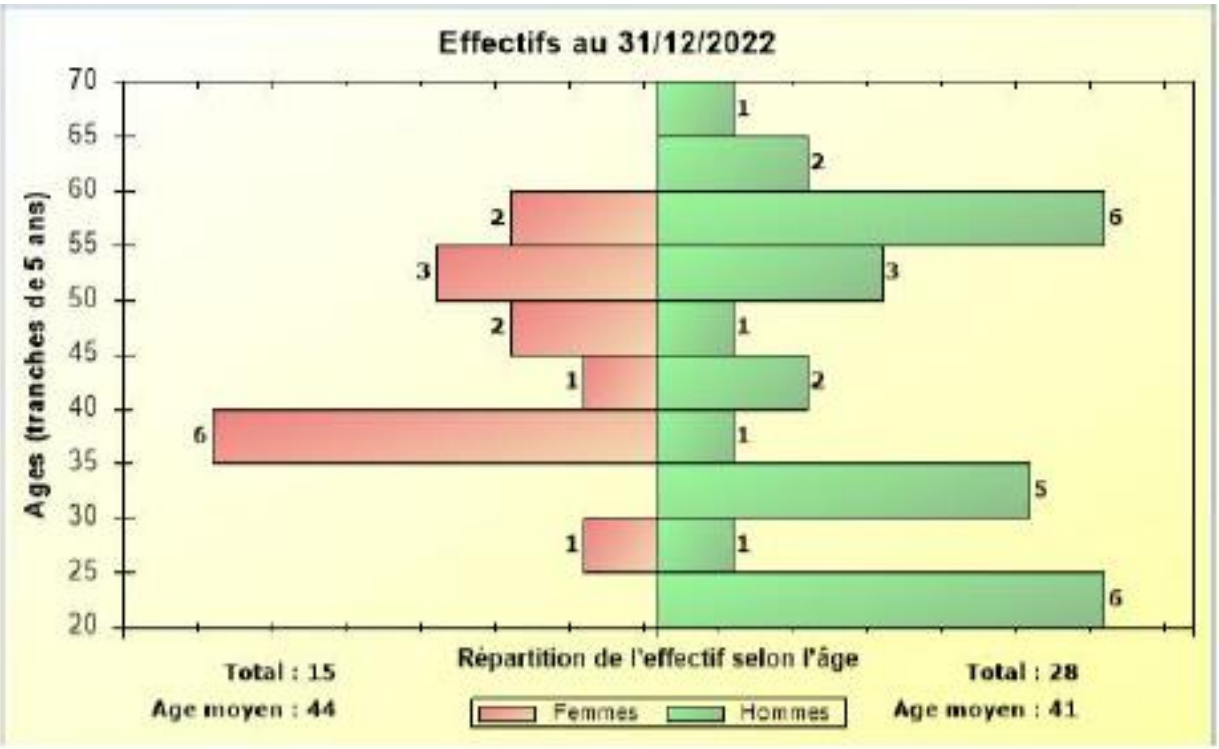

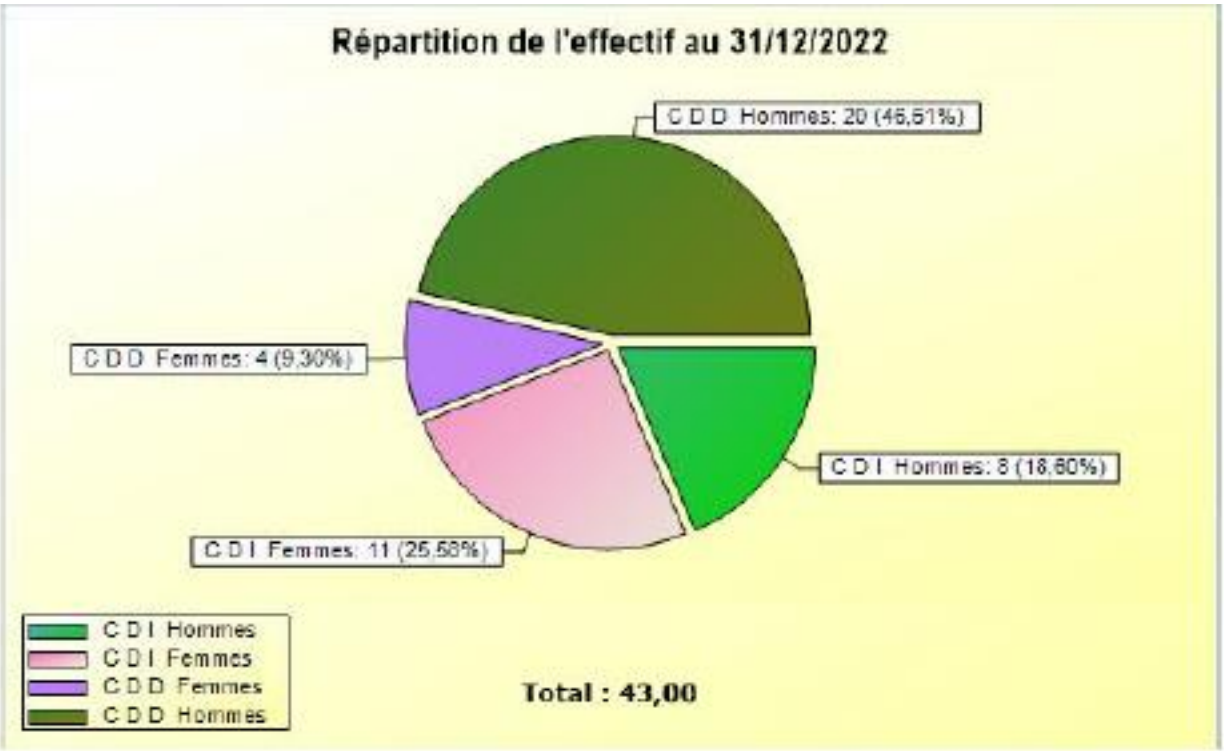

Données issues du rapport Créatis

Nos partenaires financiers

l'Europe s'engage en France
Fonds Social Européen

Ce projet est cofinancé par le Fonds social européen dans le cadre du programme opérationnel national « Emploi et Inclusion » 2014-2020
UNION EUROPEENNE

Liberté • Égalité • Fraternité
RÉPUBLIQUE FRANÇAISE
MINISTÈRE DE LA JUSTICE

Liberté • Égalité • Fraternité
RÉPUBLIQUE FRANÇAISE
Direction Régionale de la Jeunesse, des Sports et de la Cohésion Sociale
Île de France

Liberté • Égalité • Fraternité
RÉPUBLIQUE FRANÇAISE
DIRECTION RÉGIONALE DES ENTREPRISES, DE LA CONCURRENCE, DE LA CONSOMMATION, DU TRAVAIL ET DE L'EMPLOI

Essonne
TERRE D'AVENIRS

université PARIS-SACLAY

CŒUR D'ESSONNE AGGLOMÉRATION

GRAND ORLY SEINE BIÈVRE

FRANCEACTIVE
Les entrepreneurs engagés
SEINE-ET-MARNE ESSONNE

PARIS SACLAY
Communauté d'agglomération

fastt
Et la vie des intérimaires est facilitée

Val d'ESSONNE
Communauté de Communes

AGGLO Etampois Sud-Essonne
www.caese.fr

uniformation
VOTRE PARTENAIRE EMPLOI ET FORMATION
ÉCONOMIE SOCIALE • HABITAT SOCIAL • PROTECTION SOCIALE

action emploi

REC INNOVATION

MACIF Fondation
Vos idées changent le monde

PSA FONDATION

GROUPE bernier

Hercule insertion

MEIF PARIS-SACLAY

LES RÉSIDENCES YVELINES ESSONNE

ActionLogement

Immobilière 3F
Groupe ActionLogement

cdc habitat
Caisse des Dépôts GROUPE

Les services opérationnels

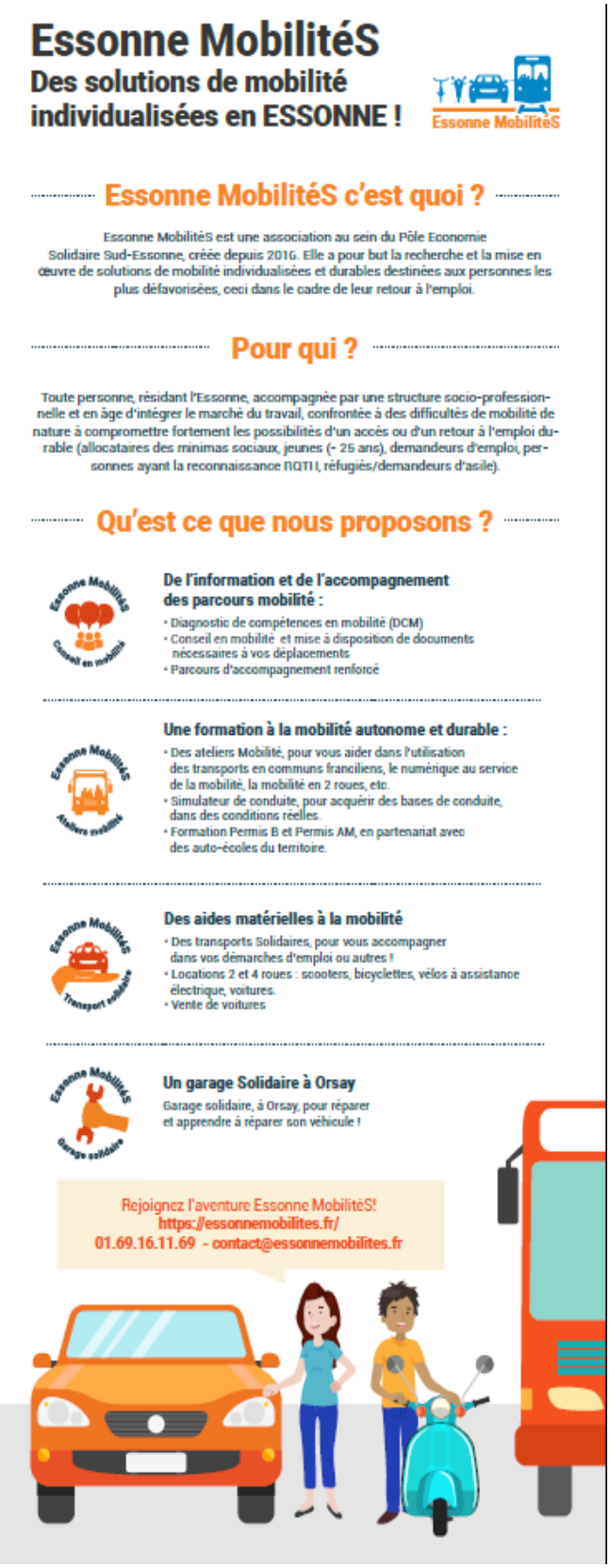

Essonne MobilitéS

Des solutions de mobilité individualisées en ESSONNE !

Essonne MobilitéS

Essonne MobilitéS c'est quoi ?

Essonne MobilitéS est une association au sein du Pôle Economie Solidaire Sud-Essonne, créée depuis 2016. Elle a pour but la recherche et la mise en œuvre de solutions de mobilité individualisées et durables destinées aux personnes les plus défavorisées, ceci dans le cadre de leur retour à l'emploi.

Pour qui ?

Toute personne, résidant l'Essonne, accompagnée par une structure socio-professionnelle et en âge d'intégrer le marché du travail, confrontée à des difficultés de mobilité de nature à compromettre fortement les possibilités d'un accès ou d'un retour à l'emploi durable (allocataires des minimas sociaux, jeunes (- 25 ans), demandeurs d'emploi, personnes ayant la reconnaissance RQTH, réfugiés/demandeurs d'asile).

Qu'est ce que nous proposons ?

De l'information et de l'accompagnement des parcours mobilité :

- Diagnostic de compétences en mobilité (DCM)
- Conseil en mobilité et mise à disposition de documents nécessaires à vos déplacements
- Parcours d'accompagnement renforcé

Une formation à la mobilité autonome et durable :

- Des ateliers Mobilité, pour vous aider dans l'utilisation des transports en communs franciliens, le numérique au service de la mobilité, la mobilité en 2 roues, etc.
- Simulateur de conduite, pour acquérir des bases de conduite, dans des conditions réelles.
- Formation Permis B et Permis AM, en partenariat avec des auto-écoles du territoire.

Des aides matérielles à la mobilité

- Des transports Solidaires, pour vous accompagner dans vos démarches d'emploi ou autres !
- Locations 2 et 4 roues : scooters, bicyclettes, vélos à assistance électrique, voitures.
- Vente de voitures

Un garage Solidaire à Orsay

Garage solidaire, à Orsay, pour réparer et apprendre à réparer son véhicule !

Rejoignez l'aventure Essonne MobilitéS!
https://essonnemobilites.fr/
01.69.16.11.69 - contact@essonnemobilites.fr

- Diagnostics individuels de mobilité
- Transport solidaire
- Location de 2 roues
- Location voitures
- Auto-école solidaire - apprentissage de la conduite
- Garages solidaires
- Ateliers 2 roues

Offre de services 2022

Conseil / Information / Accompagnement des parcours mobilité

Formation à la mobilité autonome et durable

Informations collectives aux bénéficiaires et aux professionnels
Rencontre entre le bénéficiaire et la conseillère ou le conseiller mobilité suite à une demande formulée par le référent social auprès d'Essonne MobilitéS. Ce diagnostic permet d'orienter la personne vers le parcours qui lui correspond le mieux.

998 nouvelles orientations de bénéficiaires en 2022

Nouvelles Orientations actions EMS : 538
Animations mobilité : 304
Orientations FASTT :

- **51 diagnostics permis,**
- **86 réparations garage,**

Locations Véligo : 9
Locations Papa Charlie : 10

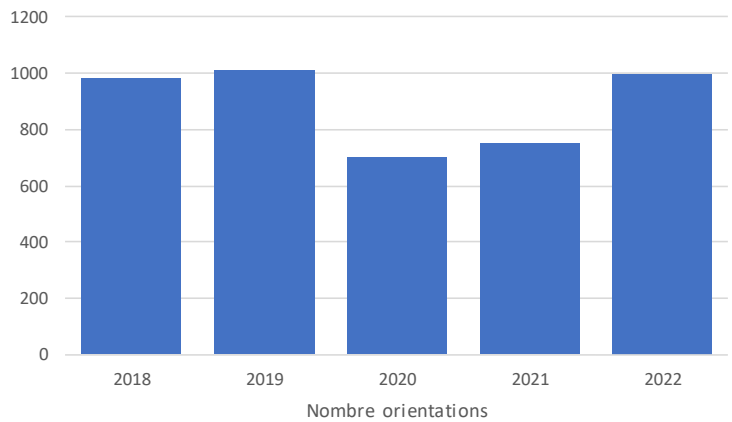

Le début de l'année 2022 a été dans la continuité de l'année 2021 avec une baisse d'activité notoire. La seconde partie de l'année a été plus dynamique avec une implication des Missions Locales plus importante.

Les animations extérieures nous ont permis d'élargir notre impact vers d'autres publics, ainsi que l'expérimentation engagée avec la CCVE dans le cadre du Transport d'Utilité Sociale

Statut des bénéficiaires orientés

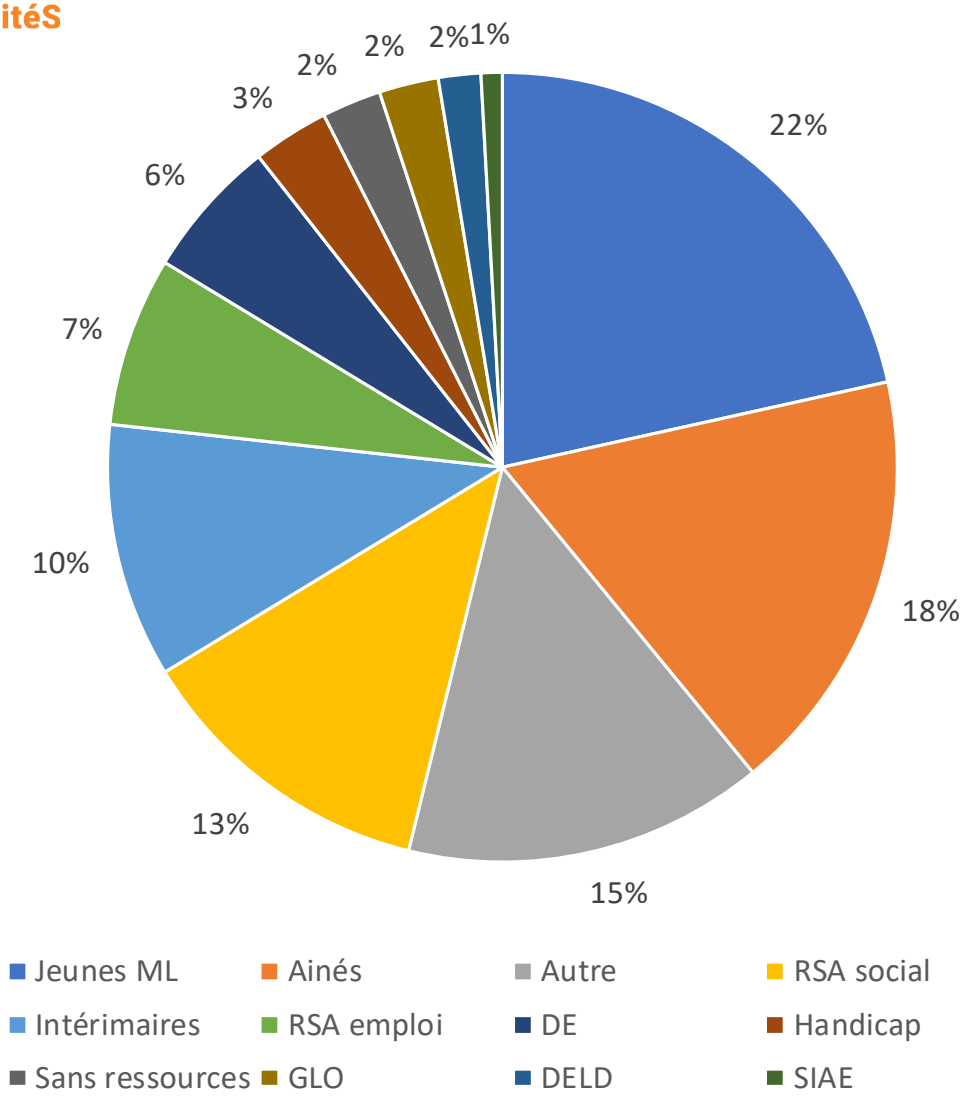

Chaque année le public se diversifie. Le développement du transport d'utilité sociale en fin d'année a introduit une nouvelle typologie de public en difficulté de mobilité, par rapport à l'année 2021. Toutefois la part d'accompagnement vers l'emploi reste prépondérante avec 62% des bénéficiaires

2021

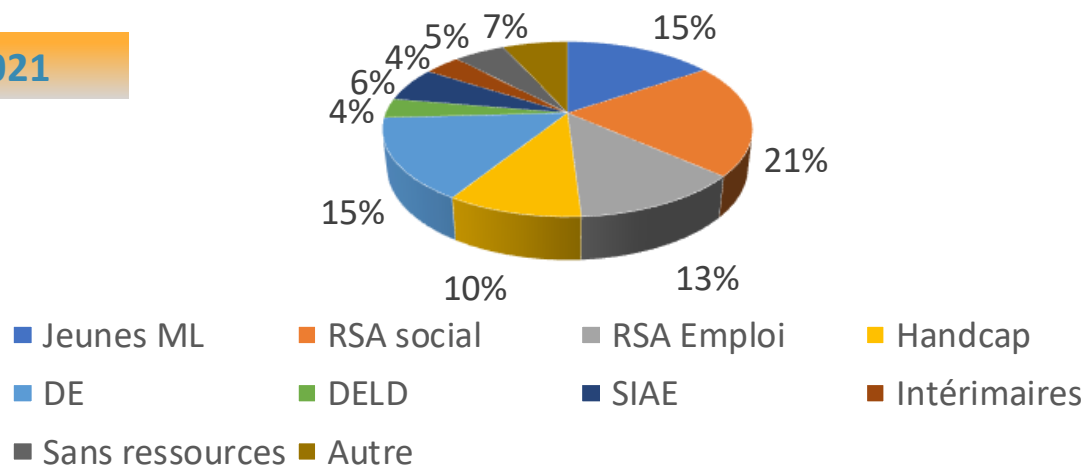

Prescripteurs

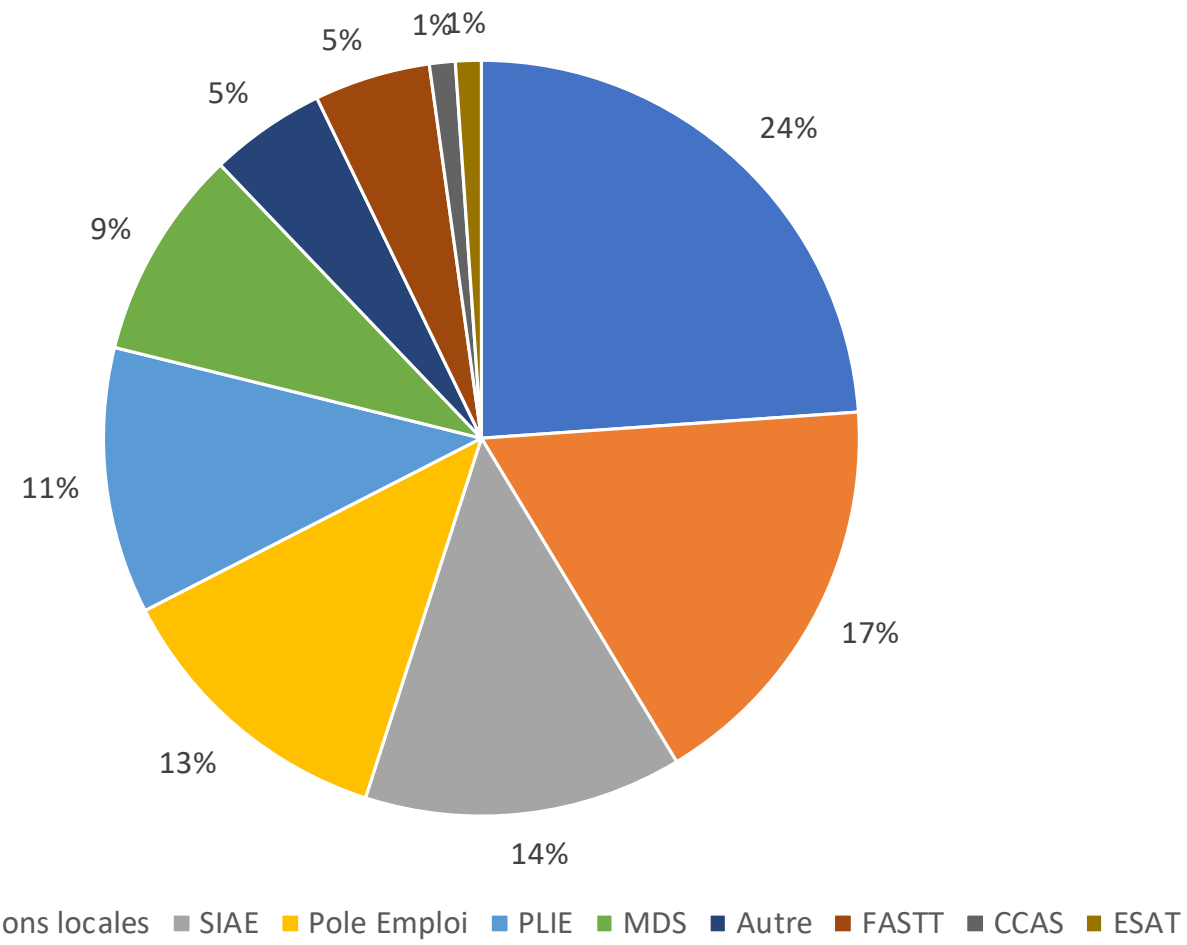

L'implication de la CCVE dans le développement du TUS, au démarrage de l'action, a amené un grand nombre de prescriptions qui a naturellement fait baisser la part des autres prescripteurs. En revanche on peut constater une part croissante des SIAE sur les différents services, excepté le permis de conduire car leurs salariés peuvent bénéficier d'autres financements.

2021

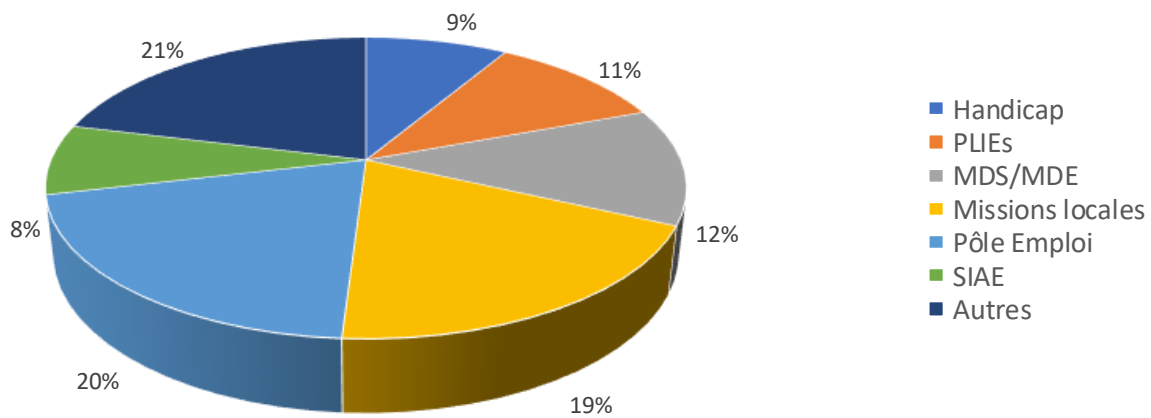

Essonne MobilitéS

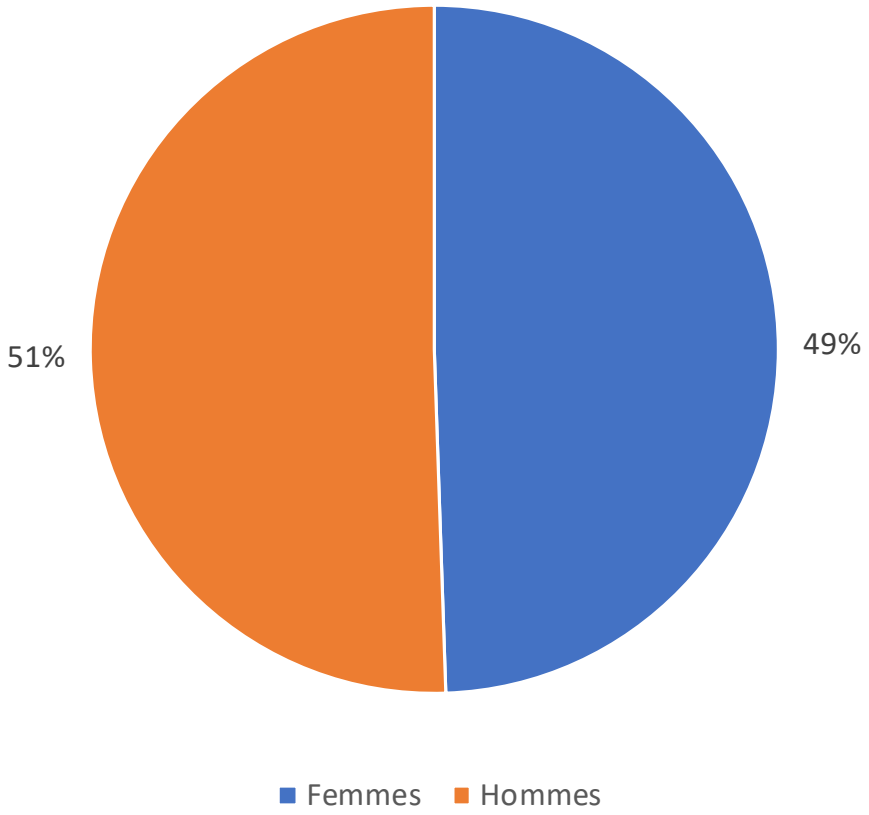

Pour la première fois depuis 2017, nous observons un équilibre quasi parfait entre bénéficiaires femmes et hommes. Les orientations de publics intérimaires, les animations 2 roues dans les quartiers sont majoritairement masculines. Cependant certaines activités, comme le transport solidaire s'adresse principalement à des femmes.

2021

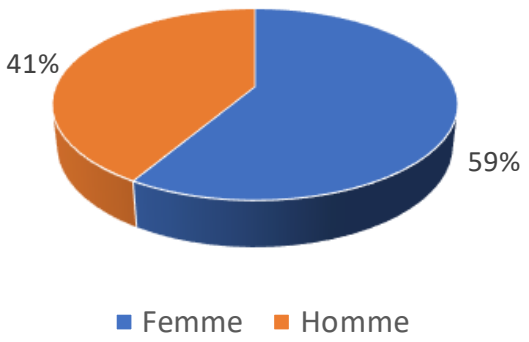

Répartition territoriale

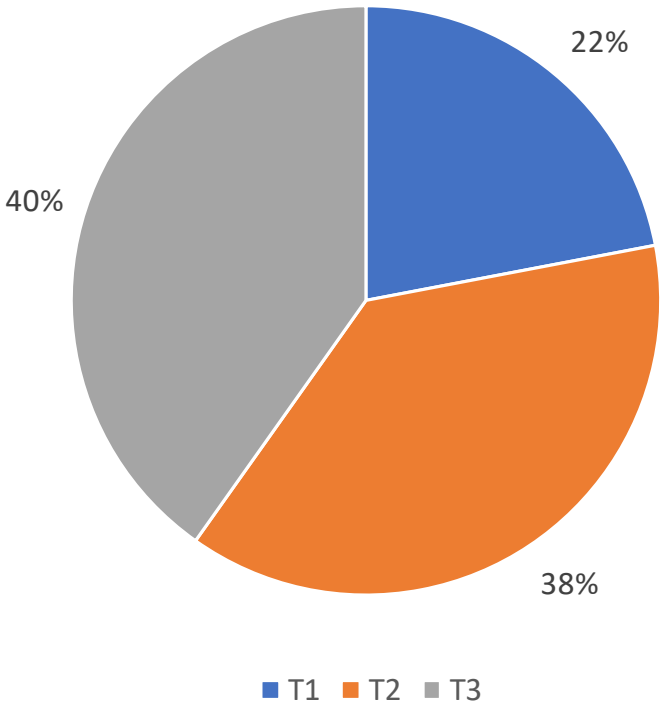

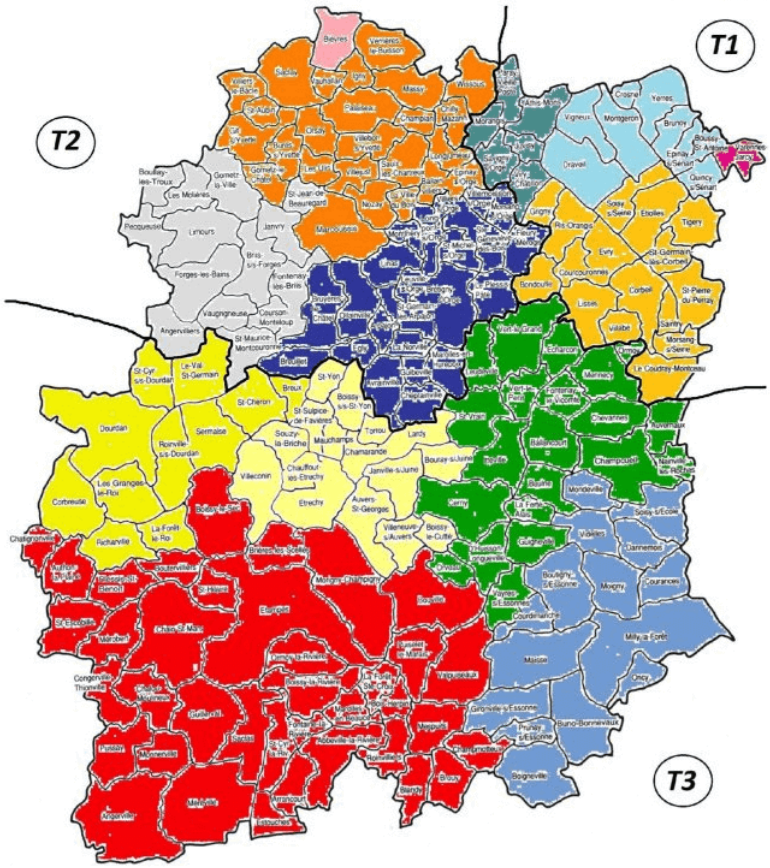

Les orientations se sont équilibrées entre le nord-ouest et le sud du territoire. Cela s'explique par le développement du TUS avec la CCVE dans le dernier trimestre 2022. Malgré la densité de population et le fort taux de RSA dans le nord-est, les orientations sur le T1 restent en dessous de nos espérances. Il nous faudra travailler notre implication auprès des partenaires de ce territoire pour mieux répondre au besoin des personnes en difficultés.

2021

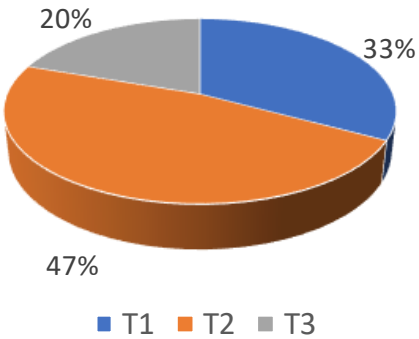

Essonne Mobilités
Transport solidaire

7 places

5 places

87 bénéficiaires de transport à la demande ont effectué 2191 courses pour 96 466 km parcourus

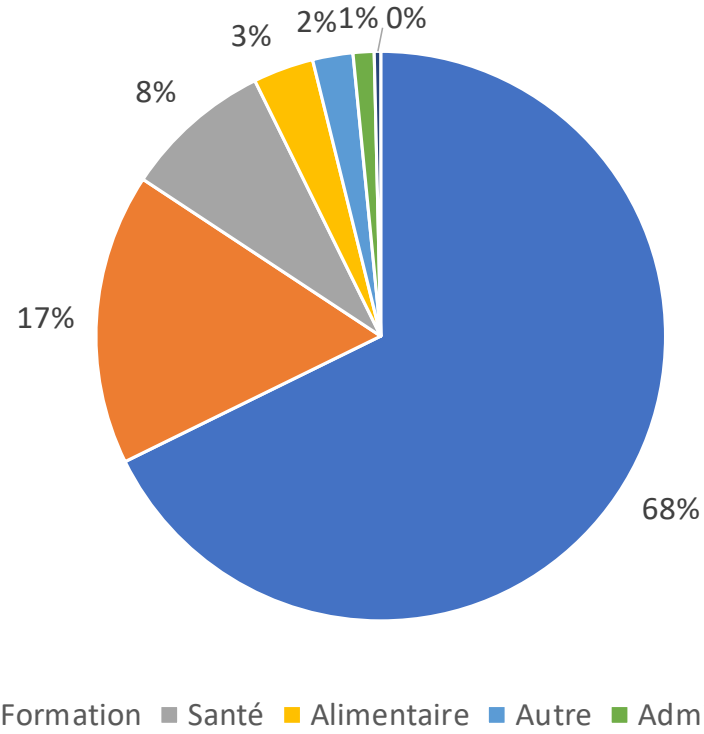

Val d'ESSONNE
Communauté de Communes

Mon Copilote

Le service s'est élargi dans la deuxième partie de l'année avec une convention CCVE pour la mise en place d'un Transport d'Utilité sociale pour compléter le Transport à la Demande Ile de France Mobilité. Participation demandée de 1 € la course. 3 véhicules, mobilisables de 6 à 22h

2021 : 90 personnes, 2023 courses pour 97 990 km

2020 : 116 personnes, 2753 courses pour 125 258 km - opération COVID

2019 : 114 personnes, 1710 courses pour 94 809 km

Essonne Mobilités
Location solidaire

Travail collectif mené avec les partenaires pour élargir la location à la trottinette électrique – projet développé avec TwoRoule en 2022, qui se mettra en place en 2023

2870 jours de location, 151 jours de location en moyenne / bénéficiaire

11 bénéficiaires de location de scooter :

- Trajet quotidien moyen 13,3 km
- 20% de public féminin
- Tarif : 2,50 €/jour

8 bénéficiaires de location Vélo Assistance Electrique :

- Tarif : 1,10 €/jour

Une convention Véligo, pour location VAE :

Véligo Location
Un service ÎledeFrance mobilités

- 9 mises à disposition contre 16 en 2021
- 20 à 40 €/mois pendant 6 mois

2021 : 22 bénéficiaires

2020 : 23 bénéficiaires

2019 : 32 bénéficiaires

Essonne MobilitéS

Location de voitures

Les tarifs

Adhésion à l'association ..... **1€**

Uniquement si le bénéficiaire n'est pas déjà adhérent

Location de voiture (tarif bénéficiaire) ..... **6€/jour**

Trajets limités à 100 km maximum par jour

Location de voiture (tarif non bénéficiaire) ..... **8€/jour**

Trajets limités à 100 km maximum par jour

Dépôt de garantie ..... **300€**

Par espèces ou par chèque non daté.

2147 jours de location

Retour à des volumes de location d'avant COVID

27 bénéficiaires

2021 : 694 jours de location

2020 : 2218 jours de location

2019 : 2730 jours de location

Essonne MobilitéS

Une convention de partenariat avec Papa Charlie

Papa Charlie
le service mobilité
de Planèt'Airport ONG

4 €/jour – contrat mensuel de 3 à 6 mois

41 mois de location, soit 1230 jours pour 10 bénéficiaires contre 1200 jours en 2019

Pour les accédants à l'emploi : mise à disposition temporaire et à coût modéré de véhicules pour les trajets domicile / travail (sous conditions),
Pour les salariés à faible revenus, temporairement privés de leur véhicule et exposés à une rupture de leur contrat de travail : mise à disposition temporaire et à coût modéré de véhicules pour les trajets domicile / travail (sous conditions),
Pour les entreprises : Papa Charlie permet aux entreprises d'élargir leur source de recrutement en garantissant la mobilité de leurs futurs embauchés.

So-mob 91
Auto-école solidaire

Apprentissage à la conduite

MACIF Fondation
Vos idées changent le monde

- Partenariat pérenne avec le secteur du handicap :
  - ESAT (Villebon, Marcoussis, Les Ulis)
  - EPNAK Etréchy

- Partenariat avec le secteur de l'insertion :
  - ACI Boost Up
  - La Recyclerie des Portes de l'Essonne

- Partenariat avec un bailleur social : Les résidences Yvelines Essonne à Massy

- Partenariat avec la Protection Judiciaire de la Jeunesse à Savigny sur Orge, avec financement de l'Etat dans le cadre du Contrat d'Engagement Jeune – jeune en rupture

- MOYENS :
  - 3 enseignants de la conduite, 1 coordinatrice
  - 1 simulateur de conduite
  - 4 ensembles pédagogiques ENPC/code Rousseau
  - 6 voitures double commande :
    - 5 pour le permis B, dont 2 boîtes automatiques
    - 1 pour le permis AM, mise à disposition par IMPro Vayres sur Essonne

Accompagnement au permis B : code et conduite

Parcours de conduite de 50 h maximum en lien avec autoécoles partenaires

Participation du bénéficiaire de 181 € pour la formation code - conduite

Contractualisation avec les auto-écoles du territoire : Courtois Driving School, AE Rue de Paris, Lardy Conduite, AE Sabrina, INRIS Evry, Street Conduite, EBR St Michel sur Orge, AME Breuillet, Conduire C'est Permis, K Conduite

183 personnes sont entrées en parcours de formation (116 en 2021), dont 153 en code de la route :

37 ont abandonné leur parcours
64 ont obtenu leur code à ce jour, soit 55%

53 se sont engagées dans un parcours de conduite - 22 ont obtenu leur permis B, soit 40%

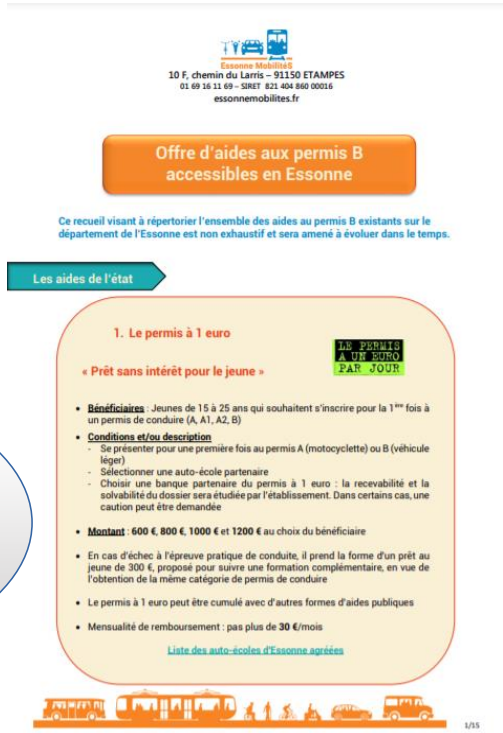

Essonne Mobilités
10 F, chemin du Larris – 91150 ETAMPES
01 69 16 11 69 – SIRET 821 404 860 00016
essonnemobilites.fr

Offre d'aides aux permis B accessibles en Essonne

Ce recueil visant à répertorier l'ensemble des aides au permis B existants sur le département de l'Essonne est non exhaustif et sera amené à évoluer dans le temps.

Les aides de l'état

1. Le permis à 1 euro

« Prêt sans intérêt pour le jeune »

LE PERMIS A UN EURO PAR JOUR

- **Bénéficiaires** : Jeunes de 15 à 25 ans qui souhaitent s'inscrire pour la 1ère fois à un permis de conduire (A, A1, A2, B)
- **Conditions et/ou description**
  - Se présenter pour une première fois au permis A (motocyclette) ou B (véhicule léger)
  - Sélectionner une auto-école partenaire
  - Choisir une banque partenaire du permis à 1 euro : la recevabilité et la solvabilité du dossier sera étudiée par l'établissement. Dans certains cas, une caution peut être demandée
- **Montant** : **600 €, 800 €, 1000 €** et **1200 €** au choix du bénéficiaire
- En cas d'échec à l'épreuve pratique de conduite, il prend la forme d'un prêt au jeune de 300 €, proposé pour suivre une formation complémentaire, en vue de l'obtention de la même catégorie de permis de conduire
- Le permis à 1 euro peut être cumulé avec d'autres formes d'aides publiques
- Mensualité de remboursement : pas plus de **30 €**/mois

Liste des auto-écoles d'Essonne agréées

1/15

Mise à jour du guide des aides au permis disponible sur notre site internet

Atout Permis FASTT

51 personnes ont été orientées dans le cadre de l'accompagnement au permis de conduire B (54% hommes)

LES ATELIERS CHANTIERS D'INSERTION

Essonne Mobilités
Garage solidaire

SITE D'ORSAY

SITE DE SAVIGNY SUR ORGE

Essonne Mobilités
Cyclo Mob'

SITE D'ETAMPES

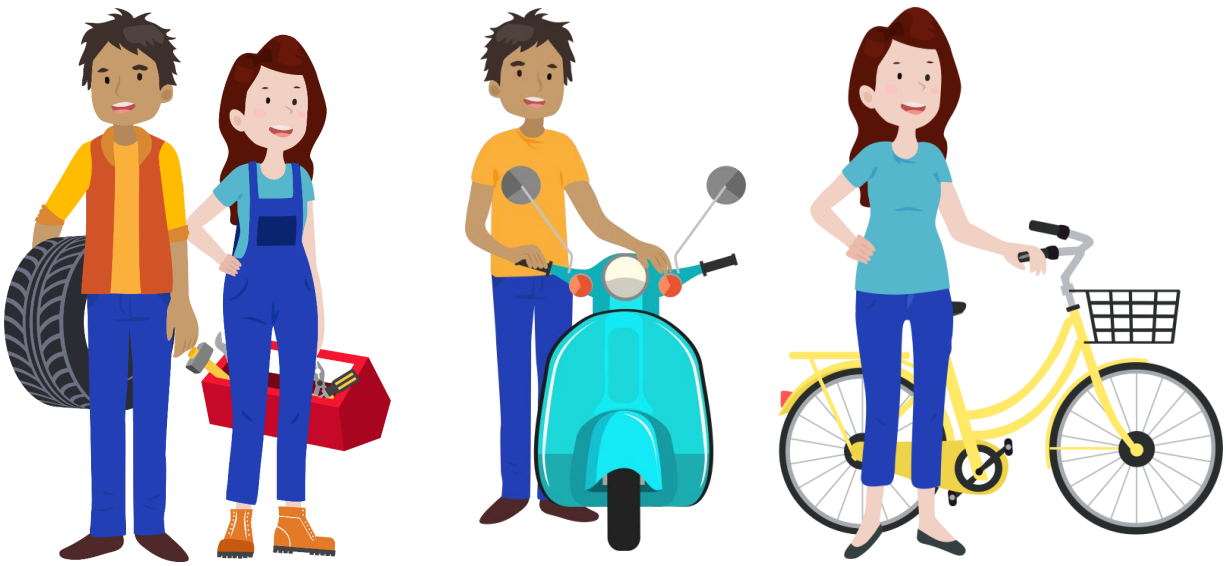

L'insertion en chiffres :

- **16,79 ETP** (équivalent temps plein), soit 30 558 heures de travail avec 31 salariés – contrats de 4 à 24 mois de 24h à 35h hebdomadaires
- 16 % de femmes, 48% de bénéficiaires du RSA et 26% de jeunes de -26 ans
- **1335 heures de formation** (mécanique, savoirs de base, sécurité, permis B, linguistique)
- 3 encadrants techniques et 1 accompagnatrice socioprofessionnelle
- 2 ateliers mécanique auto de 200 et 400 m², 5 ponts élévateurs
- 1 atelier mécanique 2 roues de 50 m²

Essonne Mobilités
Garage solidaire

Accompagnement socioprofessionnel

En lien avec les référents sociaux et emploi des salariés

- Elaboration du projet professionnel individuel
- Accompagnement individuel à la levée des freins à l'emploi
- Mise en place d'ateliers collectifs : gestion de budget, logement, addictions, gestion du stress, techniques de recherche d'emploi, etc.
- Mise en place de PMSMP
- Mise en place d'actions de formations
- Recherche d'emploi durable ou de formation qualifiante
- Gestion du parcours avec les référents sociaux et emploi

A destination des salariés en parcours d'insertion

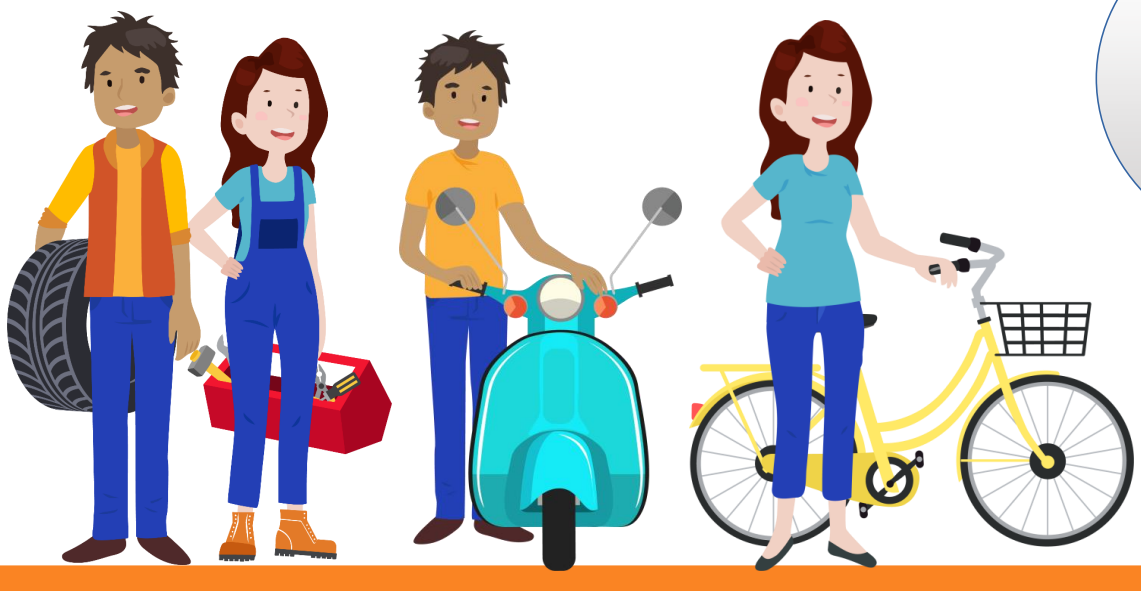

Essonne Mobilités
Garage solidaire

LES GARAGES SOLIDAIRES

- Outil de production
- Outil de formation
- Outil d'accompagnement socioprofessionnel

SITE D'ORSAY

SITE DE SAVIGNY SUR ORGE

université PARIS-SACLAY

MINISTÈRE DE LA JUSTICE
Liberté
Égalité
Fraternité

Direction de la protection judiciaire de la jeunesse

Essonne MobilitéS
Garage solidaire

Les activités de production

- **Entretien et réparation automobile – 170 factures (hors véhicules Essonne MobilitéS)**
- **Co-réparation, à Savigny sur Orge – ouvert à toutes et tous – 33 interventions**
- **Location de voiture – 2147 jours de location**
- **Vente de voiture – 7 unités**

Au service des demandeurs d'emploi du territoire, des structures du secteur social et des collectivités

Essonne Mobilités
Garage solidaire

Les actions de formation

- Les bases de la mécanique – Horizons 91
- Sauveteur secouriste du travail – Horizons 91
- Prévention des risques liés à l'activité professionnelle – Horizons 91
- Informatique : suite Microsoft, logiciel de gestion atelier, équipement de diagnostic électronique
- Linguistique
- Permis B

A destination des salariés en parcours d'insertion des garages

Essonne Mobilités
Garage solidaire

Mais aussi des animations mécanique auto en quartier politique de la ville avec le groupe Action Logement et l'APES, auprès des résidents : diagnostics électroniques, contrôles des véhicules.

ActionLogement

L'apes
Développement Social Urbain
Groupe ActionLogement

Essonne Mobilités
Vente solidaire

Vente de voitures

En 2022 : 30 dons

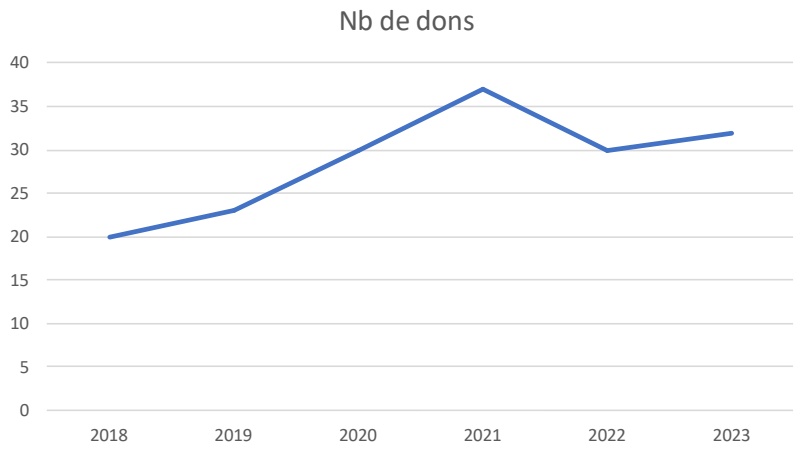

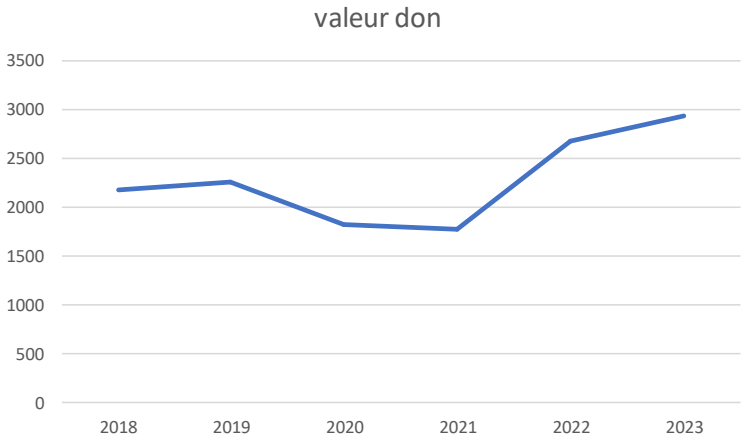

L'augmentation de la valeur des véhicules favorise la location et pénalise les ventes. Nous sommes amenés à augmenter la durée de paiement pour que cela soit soutenable pour les bénéficiaires

GROUPE bernier

Pérennisation de donation de pièces neuves. Nous avons un enjeu de création d'un espace de stockage adapté pour mieux gérer les stocks

2022 : Partenariat TOYOTA FRANCE dans le cadre du programme Beyond Zero

Les activités de production

- Réparation
- Co-réparation
- Vente – 27 vélos vendus en 2022
- Locations
- Vélo-école
- Animations

36 animations (21 en 2021) – 287 vélos et trottinettes traités (156 en 2021)

Ateliers de co-réparation mis en place, notamment en QPV, avec le REFER, CDC Habitat, I3F, la CAESE, Cœur d'Essonne Agglomération, CCVE, l'EPNAK

Mise à disposition de flottes de vélos :

- au centre social dans le cadre du QPV Grand Vaux de Savigny sur Orge
- au collège Charles Péguy de Palaiseau pour les UPE2A

Essonne MobilitéS

L'inclusion par la mobilité

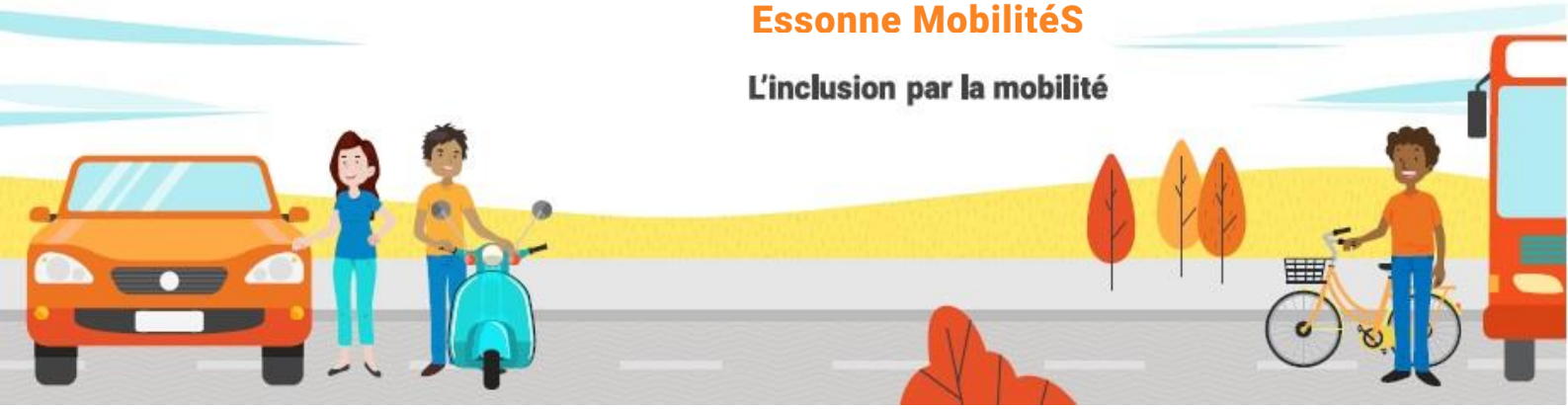

Contact

10F chemin du Larris

91150 ETAMPES

Tél : 01 69 16 11 69

Courriel : contact@essonnemobilites.fr

Internet : https://essonnemobilites.fr/

@ESSMobiliteS EssonneMobiliteS essonne-mobilités plateformeessonnemobilites